

DIE KURLINIE BAD WÖRISHOFEN BRINGT SIE AN IHR ZIEL:



LINIE TÜRKHEIM:

Kathreinerstraße		10:45	13:30	15:17
Bahnhof (Spur C/D)	✗	10:47	13:32	15:19
Hauptstr./Pfarrhaus	✗	10:48	13:33	15:20
Hauptstraße/Adler	✗	10:49	13:34	15:21
Kaufbeurer Str.	✕	10:51	13:36	15:23
Gartenst./Stockheimer Str.	✕	10:54	13:39	15:26
Irsingen		10:59	13:44	15:31
Türkheim Altenheim		11:04	13:49	15:36
Türkheim/Pfarrkirche		11:06	13:51	15:38
Türkheim Bahnhof		11:11	13:56	15:43
Allgäu Skyline Park		11:16	14:01	15:48
Kirchdorf/Kirche		11:19	14:04	15:51
Kirchd.-Str./Gewerbe	✗	11:23	14:08	15:55
THERME (nur Ausstieg)		11:25	14:10	15:57
Kirchdorfer Str./ Anger	✕	11:27	14:12	15:59
Am Anger	✕	-	14:14	16:01
Kathreinerstraße		11:31	14:16	16:03

LINIE HARTENTHAL:

Kathreinerstraße		10:45	13:30	14:44	15:21	16:37	17:05
Bahnhof (Spur C/D)	✗	10:47	13:32	14:46	15:23	16:39	17:07
Hauptstr./Pfarrhaus	✗	10:48	13:33	14:47	15:24	16:40	17:08
Hauptstraße/Adler	✗	10:49	13:34	14:48	15:25	16:41	17:09
Bgm.-Stöckle-Str.	✗	10:50	13:35	14:49	15:26	16:42	17:10
H.-Aust-Str./Löwenbräu		10:51	13:36	14:50	15:27	16:43	17:11
Hartenth.-Str./H.-Aust		10:52	13:37	14:51	15:28	16:44	17:12
Schwermer		10:54	13:39	14:53	15:30	16:46	17:14
Jagdhäusle		10:56	13:41	14:55	15:32	16:48	17:16
Abz. Osterlauchdorf		10:59	13:44	14:58	15:35	16:51	17:19
Hartenthal		11:02	13:46	15:01	15:38	16:54	17:22
Waldmühle		11:03	13:47	15:02	15:39	16:55	17:23
Untergammenried		11:05	13:49	15:04	15:41	16:57	17:25
Waldsee		11:08	13:52	15:07	15:44	17:00	17:28
Blütenhof		11:11	13:55	15:10	15:47	17:03	17:31
Hauptstr./Kellerweg	✗	11:12	13:56	15:11	15:48	17:04	17:32
Bgm.-Stöckle-Str.	✗	11:14	13:58	15:13	15:50	17:06	17:34
Kurpark		11:16	14:00	15:15	15:52	17:08	17:36
Kathreinerstraße		11:17	14:02	15:16	15:53	17:09	17:37

Sebastian-Kneipp-Museum:

Ausstieg Bahnhof

→ ca. 6 min Fußweg

Ausstieg Pfarrhaus

→ ca. 4 min Fußweg

Ausstieg Adler

→ ca. 4 min Fußweg

Ausstieg Hauptstr./Kellerweg

→ ca. 6 min Fußweg

Ausstieg Bgm.-Stöckle-Str.

→ ca. 5 min Fußweg

Südd. Fotomuseum:

Ausstieg Kaufbeurer Str./ oder

Gartenstr./Stockheimer Str.

→ beide ca. 5 min Fußweg

Kutschen- &

Schlittenmuseum:

Ausstieg Kirchdorfer-Straße/

Gewerbe

→ ca. 12 min Fußweg

Fliegermuseum:

Ausstieg Kirchdorfer Str./Anger

→ ca. 9 min Fußweg

Es gelten die üblichen Tarife.

INTERNATIONALER MUSEUMSTAG 2026



INTERNATIONALER MUSEUMSTAG

Gefördert von

SONNTAG, 17. MAI

IN BAD WÖRISHOFEN

Sebastian-Kneipp-Museum
Süddeutsches Fotomuseum
Kutschen- & Schlittenmuseum
Fliegermuseum

Der Besuch der Museen ist an diesem Tag kostenfrei.

Bad örishofen
WO KNEIPP ZU HAUSE IST

SEBASTIAN-KNEIPP-MUSEUM



Klosterhof 1, Eingang Schulstraße
Tel. 08247 395613
E-Mail: kneippmuseum@bad-woerishofen.de
www.kneippmuseum.de
von 13:00 bis 18:00 Uhr geöffnet

- 15:00 Uhr Sondervortrag von Paola Rauscher:
“Vom Webersohn zum Wasserdoktor - die Lebensreise des Sebastian Kneipp”
- Geburtstagssecke mit Gästebuch anlässlich Sebastian Kneipps Geburtstag

SÜDDEUTSCHES FOTOMUSEUM



Beethovenweg 1
Tel. 08247 34136
E-Mail: camfex@t-online.de
www.sueddeutsches-fotomuseum.de
von 13:00 bis 18:00 Uhr geöffnet

- Prosecco, O-Saft und Knabbereien
- Fachleute für Fragen und “Techtalk”
- Etwa 1.500 Kameras und Zubehörteile in den ständigen Ausstellungen
- Vernissage zur neuen Ausstellung “50 Jahre Zenza Bronica ETR System”

KUTSCHEN- & SCHLITTENMUSEUM

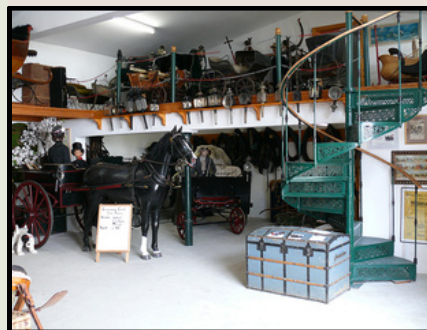

Max-Planck-Straße 11
Tel. 08247 4249
E-Mail: info@kutschenniklas.de
www.kutschenniklas.de
von 10:00 bis 17:00 Uhr geöffnet

- individuelle Führungen
- historische Kutschen, Schlitten, Pferdegeschirre und Zubehör aus dem 19. bis 20. Jahrhundert

FLIEGERMUSEUM



Kemptener Straße 1
Tel. 08341 9664002
E-Mail: hj.buerger@gmx.de
www.fliegermuseum-badwoerishofen.de
von 10:00 bis 17:00 Uhr geöffnet

- Ausstellung der Exponate in der historischen Fliegerhalle
- Weißwurstfrühstück
- Kaffee und Kuchen am Nachmittag
- Durchführung einer Tombola